

INTEGRANTES DEL PODER JUDICIAL (*) según Categoría

(*) al 29 de diciembre de 2011. Incluye contratados, no incluye vacantes.

| CATEGORIA | CIRCUNSCRIPCION JUDICIAL | | | | | TOTAL | |
|--------------------------|--------------------------|------------|------------|------------|-----------|--------------|--------|
| | I | II | III | IV | V | Cantidad | % |
| Magistrados | 44 | 8 | 5 | 7 | 3 | 67 | 4,1% |
| Funcionarios | 275 | 28 | 27 | 36 | 9 | 375 | 23,1% |
| Profesionales Auxiliares | 49 | 9 | 7 | 8 | 4 | 77 | 4,8% |
| Jueces de Paz | 11 | 5 | 11 | 6 | 14 | 47 | 2,9% |
| Administrativos | 676 | 75 | 76 | 68 | 33 | 928 | 57,2% |
| Maestranza y Servicios | 69 | 6 | 8 | 7 | 5 | 95 | 5,9% |
| Personal Técnico | 16 | 2 | 1 | 0 | 0 | 19 | 1,2% |
| Contratados (**) | 12 | 0 | 0 | 1 | 0 | 13 | 0,8% |
| TOTAL INTEGRANTES | 1.152 | 133 | 135 | 133 | 68 | 1.621 | 100,0% |
| % | 71,1% | 8,2% | 8,3% | 8,2% | 4,2% | 100,0% | |

(**) Bajo modalidad de Locación de Servicios

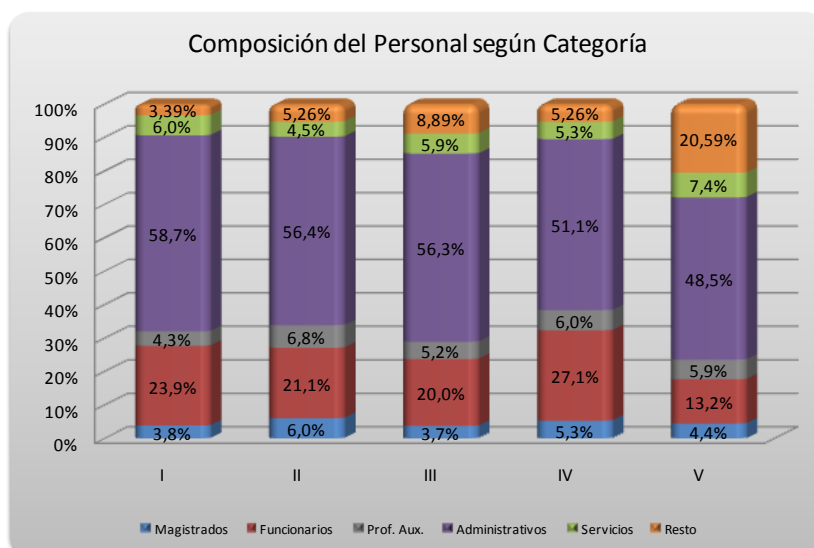
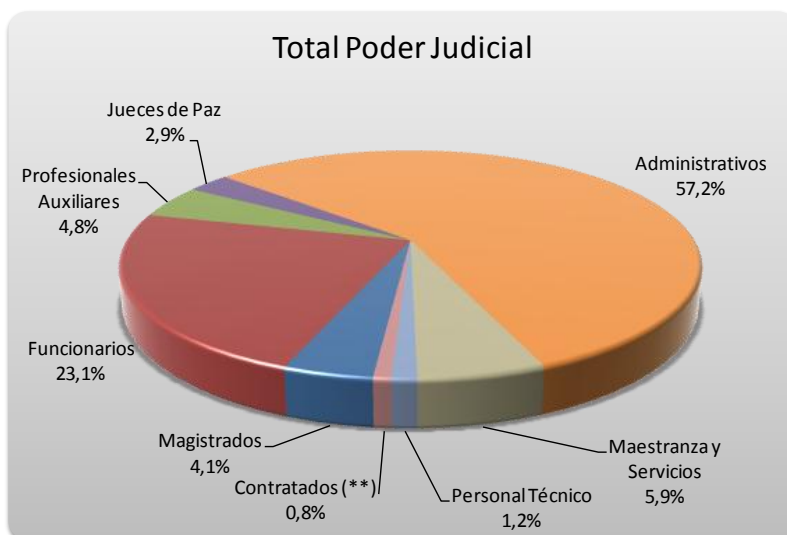

INTEGRANTES DEL PODER JUDICIAL (*) según Categoría

(*) al 29 de diciembre de 2011. Incluye contratados, no incluye vacantes.

